

ISTITUTO COMPRENSIVO VALLE DEI LAGHI DRO



A.S. 2023 -2024

A SCUOLA SERENI E SICURI



**a garanzia del benessere emotivo
dei nostri alunni,
della qualità degli apprendimenti,
del successo formativo**

SCUOLA: comunità di apprendimento

Attenzioni particolari saranno dedicate a:



**cura delle
relazioni**



**personalizzazione
dei percorsi**



**essenzializzazione
dei saperi**

SCUOLA: comunità di apprendimento

Metodi e strumenti



**Attività
all'aperto e
valorizzazione
del territorio**

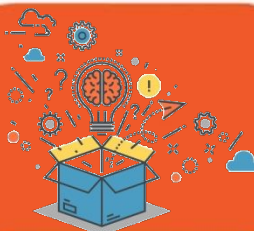

**Metodologie
didattiche
creative in
ambiente sicuro**



**Strumenti
condivisi:
Classroom**



L'utilizzo della piattaforma Classroom consente di integrare la didattica in presenza ed è uno strumento collaborativo per la condivisione di materiali didattici e l'interazione con i docenti.

COLLABORAZIONE SCUOLA-FAMIGLIA

È importante condividere e sostenere le indicazioni della scuola, in un clima di positiva collaborazione, per garantire lo svolgimento in sicurezza di tutte le attività scolastiche.

INDICAZIONI DI SICUREZZA

check list

Per aiutare le famiglie ad orientarsi nella prospettiva del rientro a scuola, abbiamo predisposto una **check list** che condividiamo. L'intento è quello di costruire assieme le condizioni più efficaci per un'esperienza scolastica serena e rassicurante.



INDICAZIONI DI SICUREZZA



Recati immediatamente a scuola a prendere tuo/a figlio/a in caso di manifestazione improvvisa di sintomatologia.

INDICAZIONI DI SICUREZZA



Abbi cura di informare la scuola sulle persone da **contattare** in caso tuo/a figlio/a non si senta bene a scuola, se tu non fossi reperibile.

INDICAZIONI DI SICUREZZA



Informa tempestivamente la scuola se
cambi il numero di telefono.

SSPG «Stefano Bellesini» Vezzano

ORGANIZZAZIONE DELLA SCUOLA

Scheda tecnica



Il primo giorno di scuola i ragazzi riceveranno istruzioni dettagliate sull'organizzazione scolastica

POMERIGGI OBBLIGATORI

- **lunedì**
- **mercoledì**

POMERIGGIO OPZIONALE

- **giovedì**

**La prima settimana di scuola
non sono previsti pomeriggi !**

ATTIVITÀ OPZIONALI ogni giovedì



**Scelta
tra:**

**Metodo di studio
Sport
Musica
Arte
Lingue straniere
...**

ORARIO LEZIONI

1ª ORA	8:00	8:49
2ª ORA	8:49	9:38
3ª ORA	9:38	10:27
RICREAZIONE	10:27	10:43
4ª ORA	10:43	11:32
5ª ORA	11:32	12:21
6ª ORA	12:21	13:10
MENSA	13:10	14:10
7ª ORA	14:10	15:08
PAUSA BREVE	15:08	15:17
8ª ORA	15:17	16:15

SUDDIVISIONE ORARIA LEZIONI

CLASSE	ITA	STO	GEO	ING	TED	MAT	SCI	TEC	MOT	MUS	ART	REL
1^a	8	2	2	3	3	5	2	2	2	2	2	1
2^a	7	2	2	3	4	5	2	2	2	2	2	1
3^a	7	2	2	4	3	5	2	2	2	2	2	1

REGOLE GENERALI

- In linea generale vige il principio di **tenere la DESTRA** quando si percorrono corridoi e scale.
- Ogni classe utilizza sempre la propria **scala** e il proprio **bagno**.
- Lo spostamento dei gruppi classe avviene ordinatamente in fila.

INGRESSO MATTINO

BENVENUTI



- Gli ingressi alla scuola sono suddivisi su **TRE ENTRATE / SCALE**.
- L'accesso alla scuola è consentito dalle ore 7:50.
- Gli alunni che alla prima ora hanno educazione motoria si recano direttamente davanti all'ingresso della palestra dove troveranno l'insegnante ad attenderli.

TRASPORTI

Gli alunni che arrivano in corriera alle 7:30:



- attendono davanti all'ingresso 1 CENTRALE sorvegliati da un collaboratore scolastico
- alle 7:50 entrano per primi attraverso questo ingresso.

USO DEI BAGNI

- A ogni classe è assegnato un bagno in prossimità dell’aula.
- È consentito andare in bagno a un maschio e a una femmina per volta; in caso di attesa bisogna disporsi ordinatamente fuori dal bagno.
- È consentito l’uso dei bagni durante le lezioni.
- L’affluenza ai bagni sarà sorvegliata dai collaboratori scolastici.



INTERVALLO DEL MATTINO

- Gli studenti raggiungono il cortile usando la **PROPRIA SCALA**.
- Le classi escono scaglionate a breve distanza di tempo l'una dall'altra e accompagnate dai loro insegnanti utilizzando le scale assegnate in maniera ordinata.
- Gli studenti consumano la merenda nel piazzale della scuola.
- Il rientro alle aule avviene in maniera ordinata utilizzando le scale assegnate.
- **In caso di maltempo** gli studenti rimangono in classe.



USCITA DA SCUOLA

- L'uscita è prevista alle ore 13:10 e/o alle ore 16:15.
- Le classi, accompagnate dal proprio insegnante, lasciano l'aula in maniera ordinata utilizzando la scala assegnata.
- Le classi escono scaglionate a breve distanza di tempo l'una dall'altra .
- Gli alunni che non prendono la corriera vengono accompagnati dall'insegnante all'**USCITA PEDONALE** (non all'ingresso del parcheggio!).
- Gli alunni trasportati vengono accompagnati dal docente di classe alla fermata interna delle corriere, dove li attendono due docenti di sorveglianza.
- I genitori aspettano nel piazzale esterno.



MENSA e INTERVALLO LUNGO

La scuola mette a disposizione **UN LOCALE MENSA:**

- Prima di accedere alla mensa gli studenti si lavano le mani, utilizzando il bagno assegnato alla loro classe.
- Le classi, accompagnate dal proprio insegnante, raggiungono la mensa assegnata.
- Il servizio mensa è organizzato su **DUE TURNI.**
- Le classi del **PRIMO TURNO** accedono in maniera scaglionata al locale assegnato e, al termine del pranzo, raggiungono il cortile.
- Le classi del **SECONDO TURNO** mensa si dirigono verso il cortile e successivamente accedono alla mensa assegnata.
- **In caso di maltempo** gli studenti vengono accompagnati nelle proprie aule.



DIETE E INTOLLERANZE ALIMENTARI

Diete particolari e intolleranze alimentari devono essere comunicate direttamente alla Comunità di Valle senza passare dalla scuola, utilizzando il portale in cui si pagano i buoni.

È opportuno in ogni caso informare anche gli insegnanti su eventuali allergie o intolleranze dei ragazzi, anche in previsione di uscite di classe.



PRIMO GIORNO DI SCUOLA

CLASSI PRIME

- Gli alunni delle **CLASSI PRIME** potranno essere accompagnati dai genitori. Si raccoglieranno nel cortile centrale della scuola.
- Gli insegnanti e la fiduciaria saluteranno, poi accompagneranno gli alunni in aula magna e nelle rispettive classi e poi in palestra, dove si svolgeranno le attività di accoglienza.
- Si privilegeranno le attività all'aperto.

Il primo giorno di scuola tutte le classi Prime faranno una breve VISITA GUIDATA.

Verrà presentata l'organizzazione degli spazi e delle attività scolastiche.

SSPG “Stefano Bellesini” Vezzano

**LA SCUOLA IN SICUREZZA RICHIEDE
L'IMPEGNO DI TUTTI**



Ciascun adulto che nella scuola o accanto alla scuola opera,

contribuisce a creare “una comunità educante” attraverso il proprio agire e il proprio parlare

RAPPORTI SCUOLA - FAMIGLIA

Una buona sinergia tra scuola e famiglia è fondamentale per supportare i ragazzi nel percorso scolastico e di crescita personale.

SSPG “Stefano Bellesini” Vezzano

Udienze individuali in meet

Ogni docente riceve settimanalmente i genitori previa prenotazione su REL. Gli incontri avvengono in meet. Se il genitore non è in possesso della strumentazione necessaria, l'incontro potrà svolgersi al telefono o in presenza, su specifica richiesta.

Udienze generali in team di docenti in meet

A dicembre e ad aprile, in meet.

Assemblea di classe

In ottobre tutti i genitori sono invitati all'elezione dei rappresentanti di classe e alla presentazione dei piani annuali, in presenza.

Consigli di classe aperti ai genitori

A novembre e ad aprile, in presenza.

RAPPORTI SCUOLA - FAMIGLIA

Libretto personale

- gli alunni devono sempre portarlo con sé.
- i genitori sono tenuti a controllarlo spesso controfirmando eventuali comunicazioni, con particolare attenzione alle giustificazioni di assenza e richiesta di uscita anticipata.



RAPPORTI SCUOLA - FAMIGLIA

Consulta dei genitori

- Ha la funzione di promuovere, favorire e realizzare la partecipazione attiva e responsabile dei genitori alla vita dell'istituzione.
- E' un organo composto dai rappresentanti dei genitori di ciascun consiglio di classe, dai rappresentanti dei genitori nel Consiglio dell'Istituzione e dai rappresentanti delle associazioni dei genitori che ne facciano richiesta.
In particolare la Consulta:
- assicura possibilità di confronto e scambio tra i genitori dell'istituzione in relazione alle problematiche educative e ai bisogni delle famiglie;
- formula proposte ed esprime i pareri richiesti dal Consiglio dell'Istituzione in ordine alle attività e ai servizi da realizzare o svolti dall'Istituzione medesima anche in relazione ad iniziative di formazione e di coinvolgimento dei genitori.

IL SITO INTERNET DEL NOSTRO ISTITUTO

<http://www.icvalledeilaghidro.it>

Istituto Comprensivo Valle dei Laghi-Dro

- Home
- Istituto
- Genitori
- Personale
- Amministrazione trasparente
- Albo pretorio

Cerca... Vai

- LAVORA CON NOI
- DOCENTI E SEGRETERIA (GOOGLE DRIVE)
- ISCRIZIONI
- Genitori GENITORI
- CONTATTI
- LE SCUOLE



- Il sito è costantemente aggiornato.
- Permette ai genitori di rimanere informati sulla vita della scuola, sui progetti e sulle attività svolte dalle classi.
- Sul sito sono reperibili i contatti con la segreteria, gli avvisi per i genitori e tutti i documenti istituzionali tra i quali Progetto d'Istituto, regolamenti, piani di studio.
- Dal sito è inoltre possibile accedere al REL.



REL

REGISTRO ELETTRONICO

I genitori sono invitati a scaricare la app ISIApp Famiglia, cioè l'applicativo mobile del registro elettronico famiglia.

L'applicazione offre la possibilità di visualizzare il REL nelle sue funzioni direttamente dal proprio smartphone e di essere pertanto informati in merito alle comunicazioni scuola-famiglia. Risulta fondamentale che i genitori consultino sistematicamente REL e sito, visto che saranno gli strumenti ufficiali per l'informazione scuola-casa.

SSPG “Stefano Bellesini” Vezzano



Verranno consegnati direttamente agli alunni i libri di testo da portare a casa per essere foderati. Sarà consegnato anche il foglio di ricevuta da riportare, firmato dai responsabili, al coordinatore di classe.

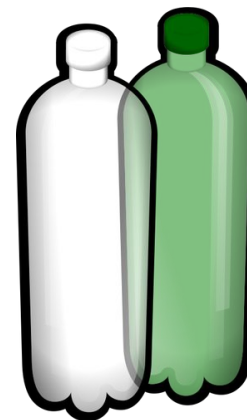

Oltre al materiale scolastico necessario, portare nello zaino una bottiglia d’acqua o una borraccia, la merenda e dei fazzoletti di carta.



ENTRATE E USCITE FUORI ORARIO

Gli alunni possono entrare o uscire fuori orario da scuola. In questo caso i genitori devono richiedere l'autorizzazione scritta attraverso il libretto personale.

In caso di uscita anticipata, i genitori o un adulto munito di delega scritta sul libretto devono venire a prendere l'alunno a scuola all'INTERNO dell'edificio.

In orario scolastico i ragazzi non potranno recarsi a casa da soli in alcun caso.

La mensa e l'interscuola sono considerati “tempo scuola”³³.



MODULO “USCITA IN FORMA AUTONOMA”

I genitori degli alunni che non avessero già provveduto sono invitati a compilare tempestivamente il Modulo di autorizzazione all’uscita in forma autonoma al termine delle attività didattiche, reperibile sul sito web di Istituto e presso la segreteria della scuola.

E’ consigliata la compilazione preventiva del modulo anche agli alunni trasportati.

La sola autorizzazione dei genitori sul libretto personale, in mancanza di questo modulo, non è sufficiente.

SSPG “Stefano Bellesini” Vezzano

- Trasporti speciali -

Gli alunni trasportati che si avvalgono di servizi di trasporto speciali [...] possono non servirsi del trasporto nei seguenti casi:

- qualora vengano presi in consegna dal genitore al momento dell'uscita;
- qualora vengano presi in consegna da persona autorizzata dai genitori. In questo caso va presentata richiesta scritta sul libretto scolastico personale con l'indicazione del nominativo dell'adulto che verrà a ritirare lo studente. Qualora l'incaricato non fosse presente al momento dell'uscita da scuola come indicato nella richiesta, l'alunno dovrà essere trattenuto a scuola e quindi non fatto salire sul mezzo di trasporto. L'insegnante accompagnatore contatterà quanto prima la famiglia per comunicare quanto accaduto. L'autorizzazione a non servirsi dello scuolabus può essere regolata anche per durata superiore alla singola giornata; in tal caso dovranno essere indicati necessariamente sul libretto anche le date interessate oltre al nominativo dell'adulto che prenderà in consegna il minore;
- qualora ritornino a casa autonomamente. Anche in questo caso va presentata richiesta scritta sul libretto scolastico personale per ciascuna giornata o periodo con indicazione delle date interessate, previa compilazione del modulo di “Autorizzazione all'uscita autonoma dalla scuola di alunno minore di quattordici anni” da parte dei genitori o esercenti patria potestà”.



Progetti specifici saranno presentati nel dettaglio nel corso del primo Consiglio di Classe aperto alle famiglie.



**#iOLEGGO
PERCHÉ**

DONIAMO UN LIBRO ALLE SCUOLE

PROGETTO CONTRO IL CYBERBULLISMO:

Incontri di informazione e sensibilizzazione con le famiglie e gli studenti finalizzati a fornire loro conoscenze tecniche e buone prassi di prevenzione da adottare nei confronti dei giovani per svilupparne la consapevolezza dell'esigenza di un corretto utilizzo di Internet e dei nuovi strumenti di comunicazione digitale.



Le nostre attività...

- uscita di socializzazione
- uscita in barca a vela
- “La scuola più sportiva del Trentino”
- Rally matematico
- Commissione studentesca

...



COME CONTATTARE LA SCUOLA
TELEFONO 0461 864067

- **Risponderanno i nostri collaboratori scolastici.**
- **Dallo stesso numero i ragazzi potranno contattare le famiglie, in caso di necessità.**
- **Non è consentito l’uso del cellulare a scuola.**
- **Se l’alunno lo porta, lo deve tenere spento nello zaino.**
- **Diversamente, il cellulare sarà ritirato dagli insegnanti e verrà data comunicazione ai genitori, con i quali sarà concordata la modalità di restituzione.**



SSPG “Stefano Bellesini” Vezzano

BUON ANNO SCOLASTICO A TUTTI !



Buon Inizio Scuola